

# COMUNE DI ARZACHENA

PROVINCIA SASSARI

DOCUMENTAZIONE FOTOGRAFICA DELLO STATO DI FATTO  
ED INQUADRAMENTO URBANISTICO

Riqualificazione del Palazzo Columbano  
sito in Via G. Garibaldi



Arzachena \_\_\_\_\_



## INQUADRAMENTO URBANISTICO

ALLEGATO - 001 - VISTA SATELLITARE GENERALE



ALLEGATO - 002 - VISTA SATELLITARE PANORAMICA





**ALLEGATO - 003 - VISTA SATELLITARE UBICAZIONE IMMOBILE**



**ALLEGATO - 004 - STRALCIO AEROFOTOGRAMMETRICO (ALLEGATO A)**

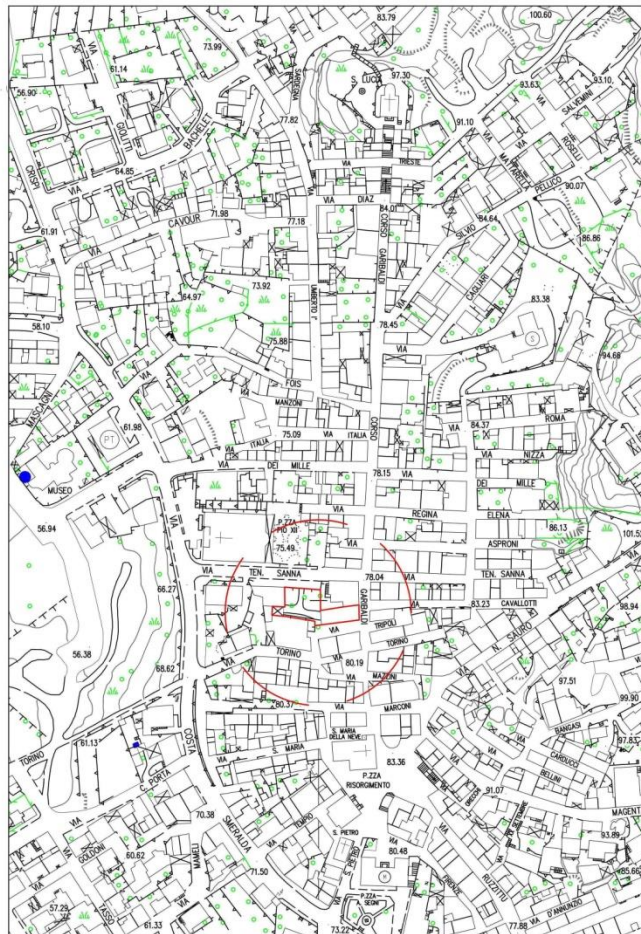

## CATASTO E PLANIMETRIA

**ALLEGATO - 005 - ESTRATTO DI MAPPA CATASTALE (ALLEGATO B)**



Data presentazione: 26/01/1940 - Data: 21/12/2020 - n. T467835 - Richiedente: FLGGMR72B20A453T

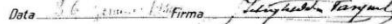

Data presentazione: 26/01/1940 - Data: 21/12/2020 - n. T467835 - Richiedente: FLGGMR72B20A453T  
Totale schede: 1 - Formato di acquisizione: A3(297x420) - Formato stampa richiesto: A4(210x297)

Catasto dei Fabbricati - Situazione al 21/12/2020 - Comune di ARZACHENA (A453) - < Foglio: 41 Particella: 226 - Subalterno: 0 >  
 CORSO GIUSEPPE GARIBOLDI n. 5 piano: 1-I-S;

## DOCUMENTAZIONE FOTOGRAFICA

**FOTO - 001 - VISTA LATO EST (CORSO GARIBALDI)**



**FOTO - 002 - VISTA LATO NORD (VIA TENENTE SANNA)**





FOTO - 003 - VISTA LATO SUD (VIA TRIPOLI)



FOTO - 004 - VISTA PRINCIPALE





FOTO - 005 - VISTA PRINCIPALE



FOTO - 006 - VISTA RETRO





FOTO - 007 - VISTA VERANDA COPERTA



FOTO - 008 - VISTA LOCALI ACCESSORI





FOTO - 009 - VISTA ACCESSO CARRABILE DA VIA TENENTE SANNA



FOTO - 010 - VISTA ACCESSO CARRABILE DA VIA TRIPOLI





FOTO - 011 - VISTA CAMERA SINGOLA



FOTO - 012 - VISTA CAMERA SINGOLA



**FOTO - 013 - VISTA CAMERA SINGOLA**



**FOTO - 014 - VISTA CORRIDOIO-DISIMPEGNO**





**FOTO - 015 - VISTA SOFFITTO CORRIDOIO-DISIMPEGNO**



**FOTO - 016 - VISTA CAMERA DOPPIA**



FOTO - 017 - VISTA CAMERA DOPPIA



FOTO - 018 - VISTA SOFFITTO CAMERA DOPPIA





FOTO - 019 - VISTA CAMERA DOPPIA



FOTO - 020 - VISTA CAMERA PADRONALE



**FOTO - 023 - VISTA BAGNO**



**FOTO - 024 - VISTA VANO ASCENSORE**

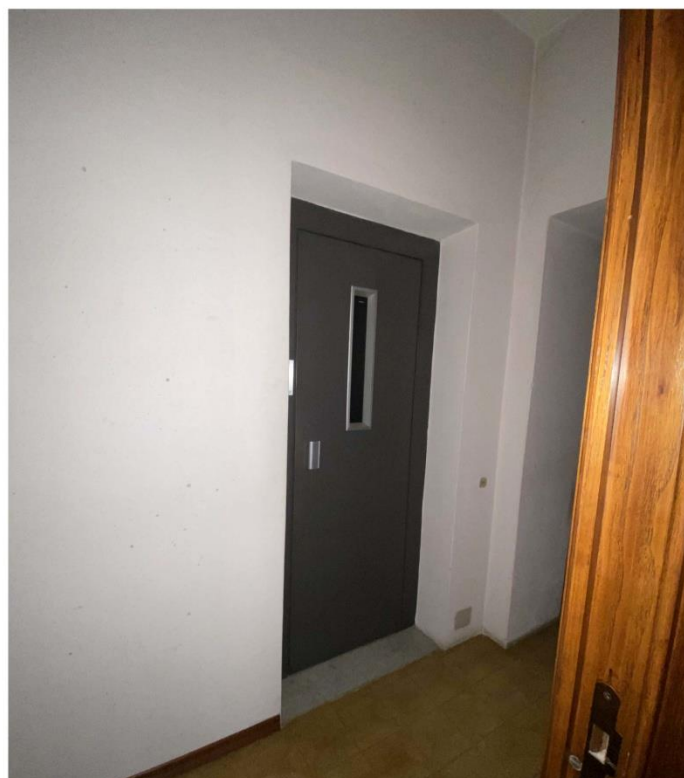



**FOTO - 025 - VISTA INGRESSO PRINCIPALE**



**FOTO - 026 - VISTA SOFFITTO INGRESSO PRINCIPALE**



FOTO - 027 - VISTA SOGGIORNO



FOTO - 028 - VISTA SALA DA PRANZO



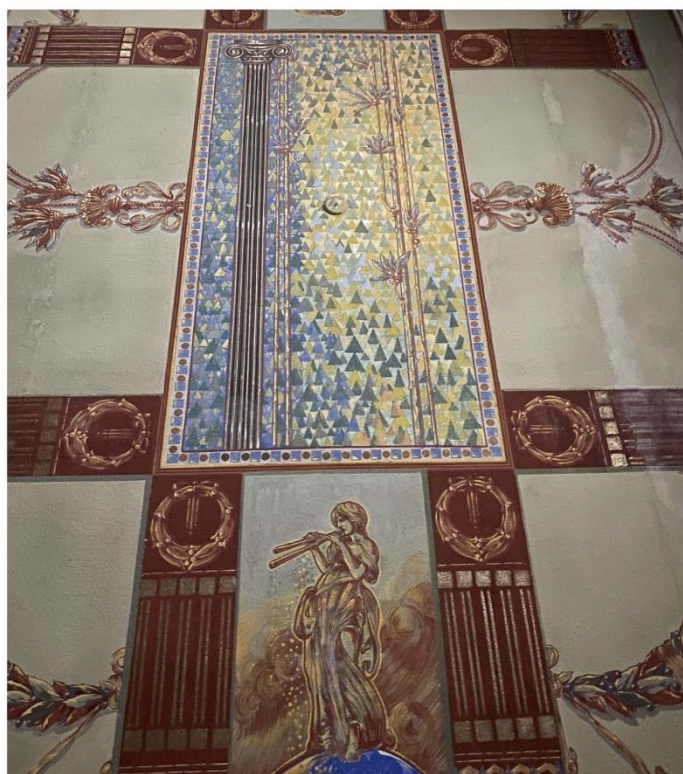

**FOTO - 029 - VISTA LOCALI ACCESSORI**



**FOTO - 030 - VISTA LOCALI ACCESSORI**

