



COMUNE DI PALMA DI MONTECHIARO  
*Provincia di Agrigento*



PIANO REGOLATORE GENERALE  
**Adeguato al D. Dir. n. 107/DRU dell'08.02.2007**

**Progetto**  
**Ufficio Tecnico Comunale**

**Consulenza**  
**prof. Ing. arch. Giuseppe Trombino**







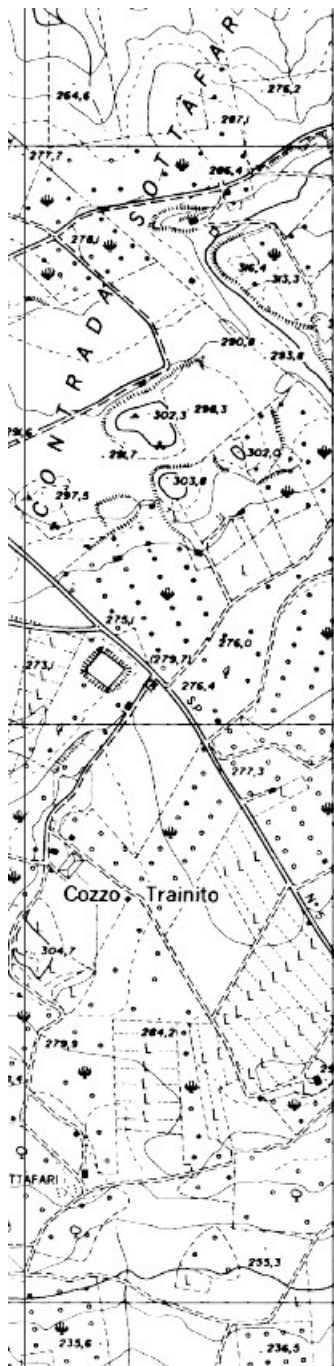

**Il territorio comunale. Zonizzazione**

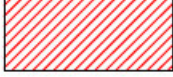
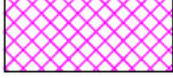
elaborato n.  
**7**

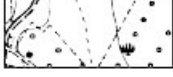





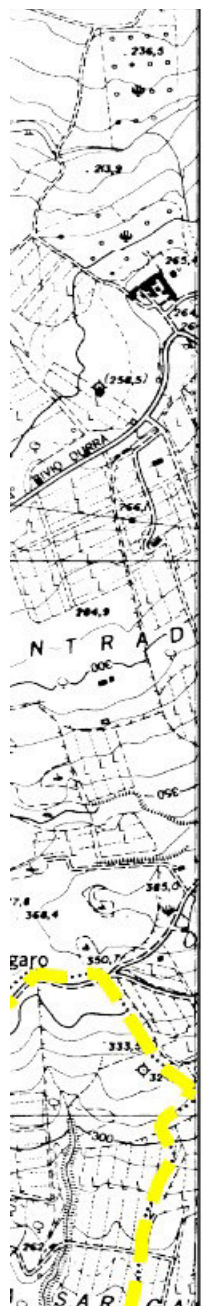

Scala  
**1:10.000**

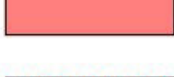

### Legenda

-  Zone A - Centri storici e servizi connessi
-  Zone B e servizi connessi
-  Zone C1 di completamento urbano e servizi connessi
-  Zone C2, C3 di completamento delle borgate costiere e servizi connessi
-  Zone D - Aree industriali, artigianali e commerciali
-  Zone E1 verde agricolo
-  Zone E2 - Aree soggette a tutela
-  Zone E3 - Aree boscate
-  Zone ECt - Aree a suscettività turistico-ricettiva
-  Parco fluviale (Zone Ef)
-  Parco territoriale (Zone Et)

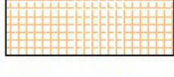

-  Parco territoriale (Zone Et)
-  Aree di parco agricolo (Zone Ep)
-  Manufatti rurali di particolare interesse storico documentativo
-  Aree archeologiche
-  Zone F - Attrezzature ed impianti di interesse generale
  - F Attrezzature generiche
  - F1 Impianti ed attrezzature per lo sport
  - F2 Parco urbano
  - F3 Attrezzature per la istruzione superiore
  - F4 Attrezzature tecnico-distributive
  - F5 Attrezzatura cimiteriale
-  Camping
-  Aree a rischio idrogeologico (R3 ed R4)
-  Aree naturali protette (SIC)
-  Aree da riorganizzare per la balneazione e la portualità
-  Spiagge
-  Limite delle fasce di rispetto inedificabili





- 
**Aree a rischio idrogeologico (R3 ed R4)**
- 
**Aree naturali protette (SIC)**
- 
**Aree da riorganizzare per la balneazione e la portualità**
- 
**Spiagge**
- 
**Limite delle fasce di rispetto inedificabili**
- 
**Limite della fascia di rispetto boschivo**
- 
**Limite della fascia di rispetto di metri 150 dalla battigia (L.R. n. 78/76)**
- 
**Limite della fascia di metri 500 dalla battigia (L.R. n. 78/76)**
- 
**Limite della fascia di metri 1000 dalla battigia (L.R. n. 78/76)**
- 
**Viabilità principale di progetto e verde stradale**
- 
**Confine comunale**



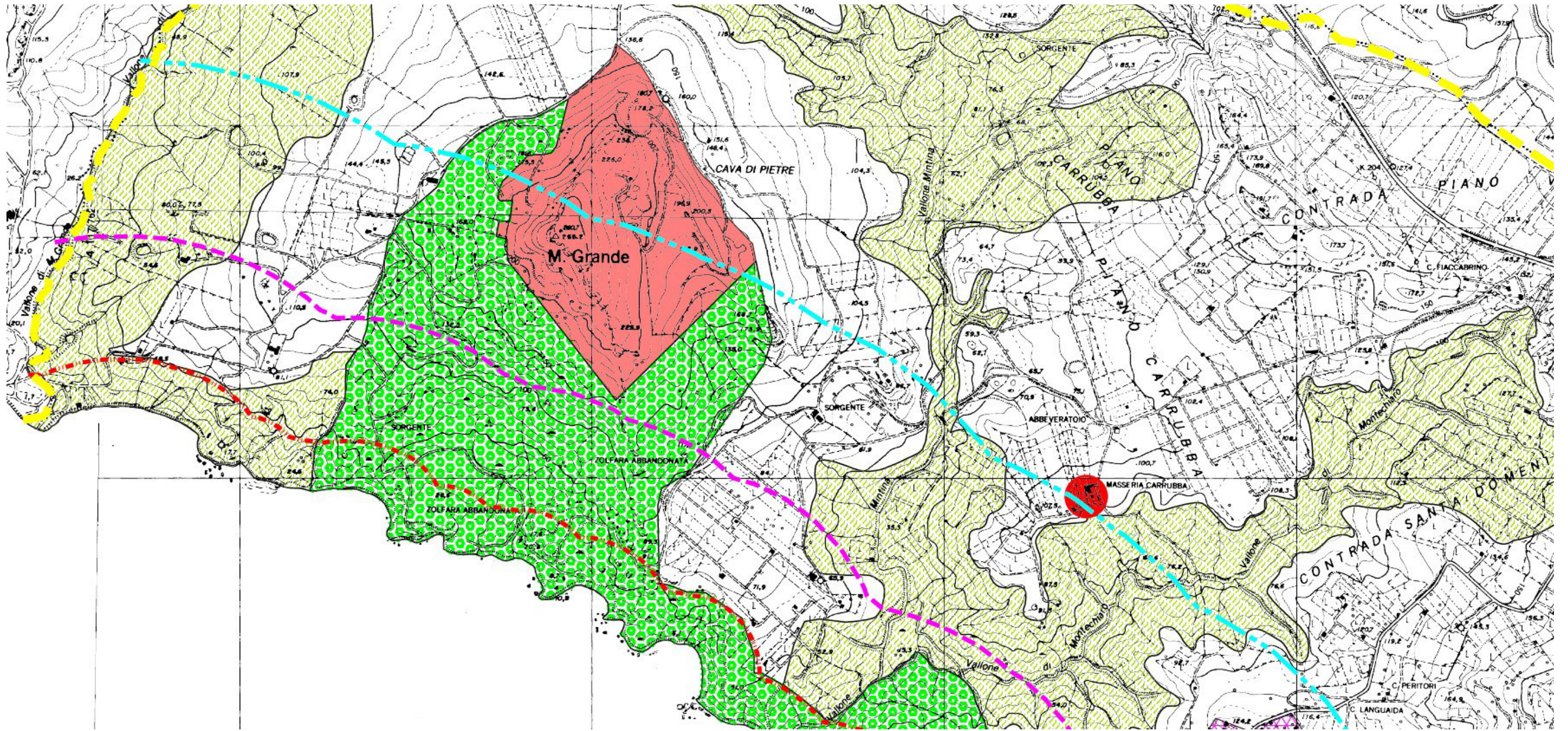

STRALCIO P.R.G.





© Agenzia delle Entrate 2023

© Agenzia delle Entrate 2023



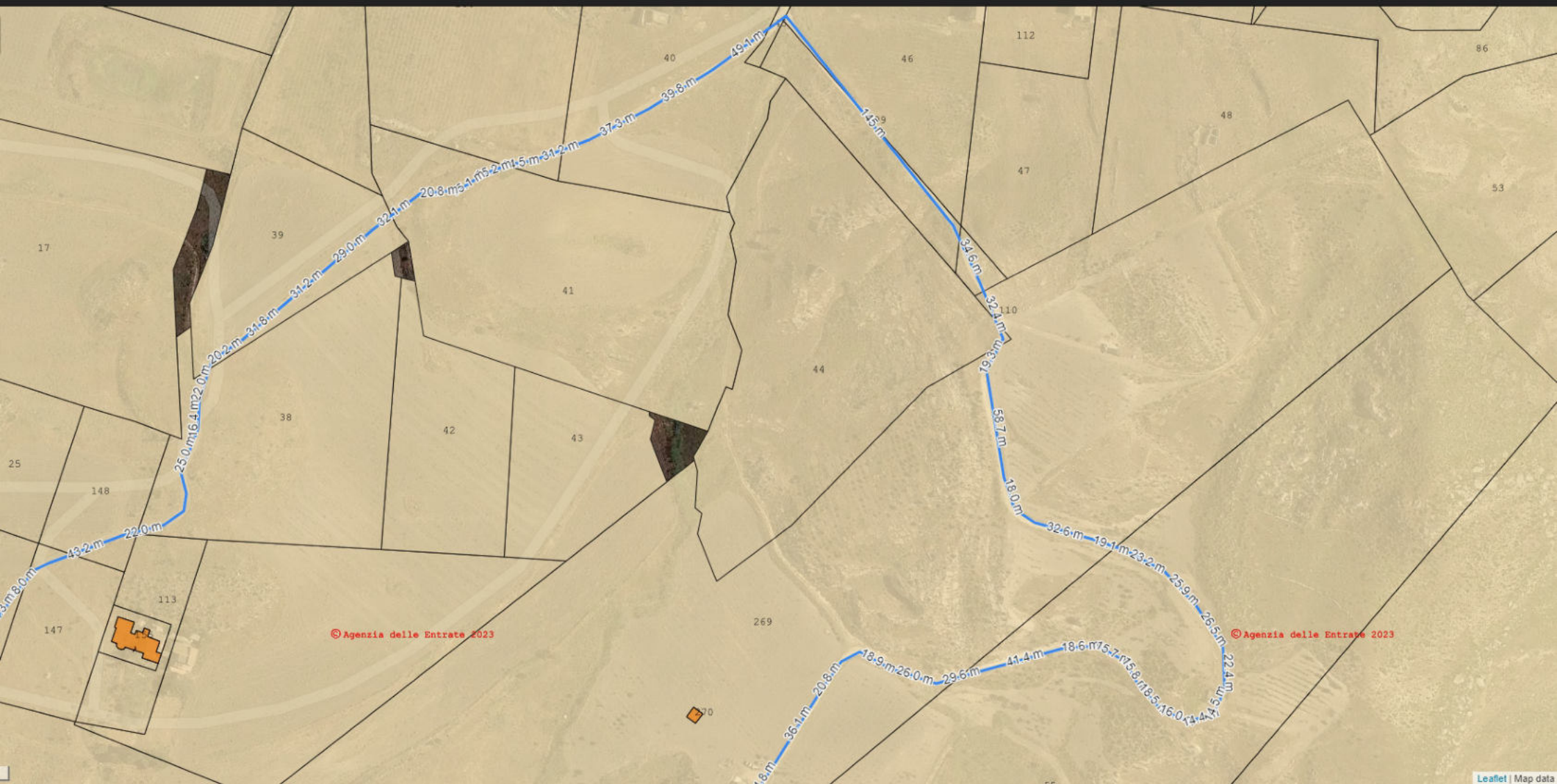

© Agenzia delle Entrate 2023

© Agenzia delle Entrate 2023











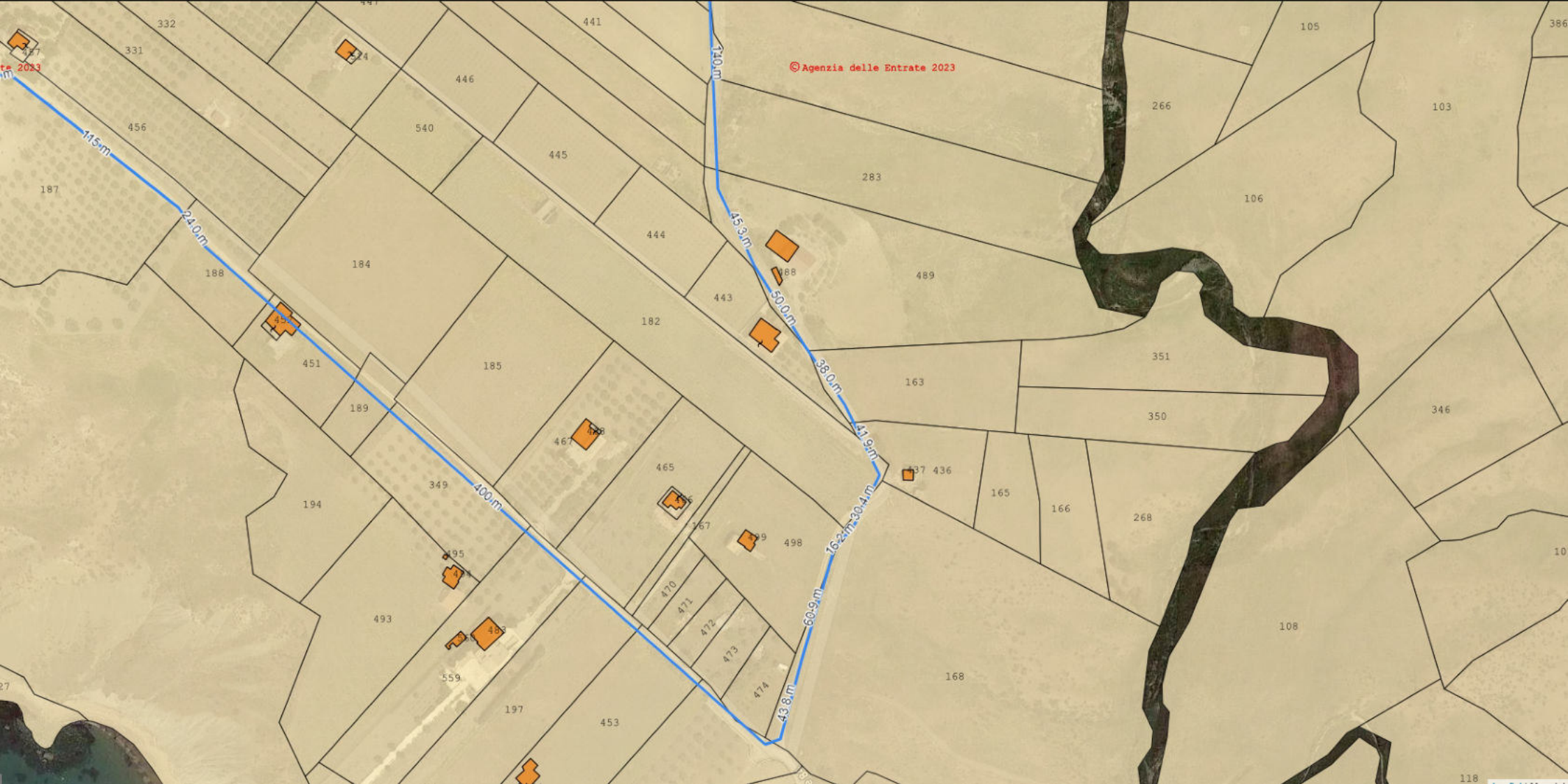





© Agenzia delle Entrate 2023

© Agenzia delle Entrate 2023







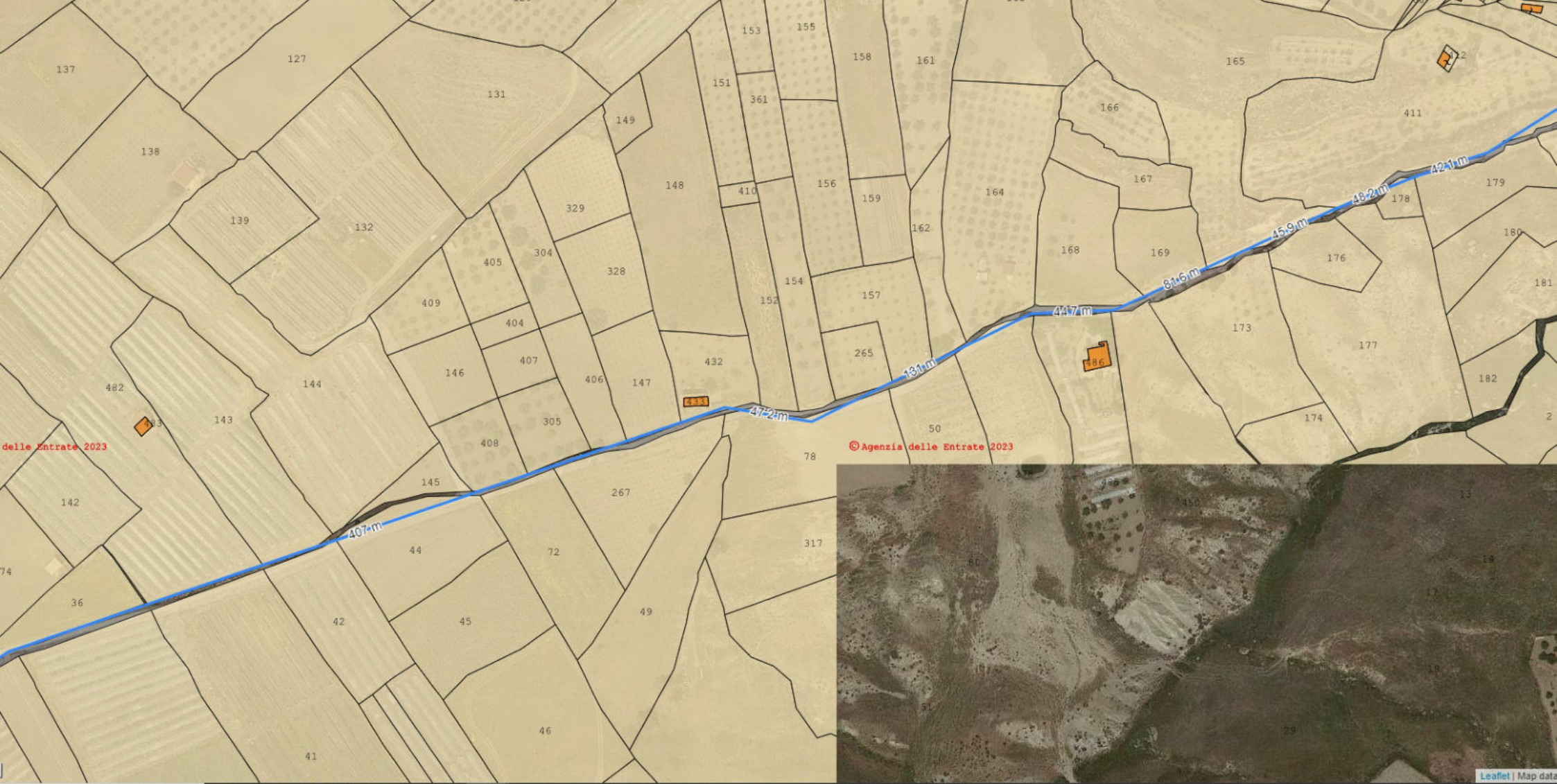

delle Entrate 2023

© Agenzia delle Entrate 2023









© Agenzia delle Entrate 2023

© Agenzia delle Entrate 2023





© Agenzia delle Entrate 2023

© Agenzia delle Entrate 2023

DOC CHAT 163  
Esistono 6 Nuovi Messaggi in Chat. (clicca qui per aprire)







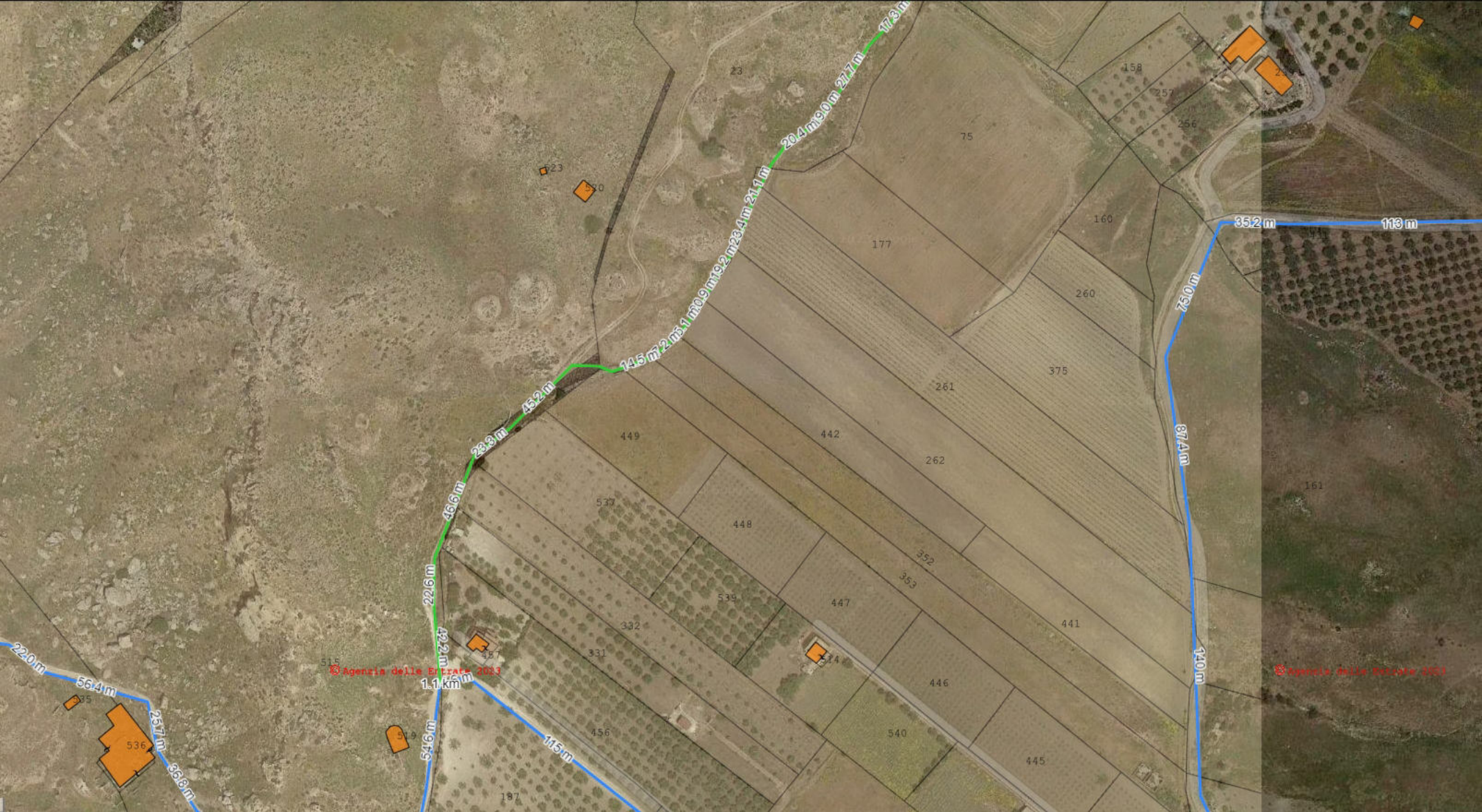

© Agenzia delle Entrate 2023

© Agenzia delle Entrate 2023

1.1 km

54.6 m

115 m

22.6 m

45.6 m

28.9 m

45.2 m

14.5 m

2 m

2 m

1 m

9.2 m

28.4 m

21.1 m

20.4 m

9.0 m

27.7 m

17.3 m

75.0 m

35.2 m

119 m

117.8 m

14.0 m

22.0 m

56.4 m

251.7 m

55.8 m

53.6 m

51.5 m

31.9 m

19.7 m

33.1 m

33.2 m

44.8 m

44.9 m

53.7 m

44.2 m

17.7 m

26.1 m

7.5 m

2.3 m

37.5 m

26.0 m

16.0 m

2.57 m

2.56 m

1.58 m

1.61 m

15.8 m

2.57 m

2.56 m

1.61 m

© Agenzia delle Entrate 2023



REPUBBLICA ITALIANA

Regione Siciliana  
Assessorato Regionale del Territorio e dell' Ambiente  
DIPARTIMENTO REGIONALE DELL' AMBIENTE  
SERVIZIO DI "ASSESSO DEL TERRITORIO E CURSA DEL SUOLO"

**Piano Stralcio di Bacino  
per l'Assetto Idrogeologico (P.A.I.)**  
(ART. 1 D.L. 1828 convertito con modificazioni in L. 237/01 e ss. mod.)

**Bacino Idrografico del Fiume Palma (070)  
Area intermedia tra i bacini  
del F. Palma e del F. Naro (069)  
(1° Aggiornamento Parziale)**



**CARTA DEI DISSESTI N° 07**

COMUNI DI AGRIGENTO-PALMA DI MONTECHIARO

Scala 1:10.000

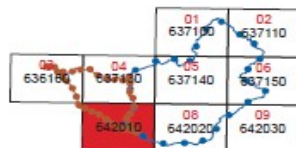

Anno 2011

**LEGENDA**

**TIPOLOGIA**

- Crollo e/o ribaltamento
- Colamento rapido
- Sprofondamento
- Scorrimento
- Frana complessa
- Espansione laterale o deformazione gravitativa (DGPV)
- Colamento lento
- Area a franosità diffusa
- Deformazione superficiale lenta
- Calanco
- Dissesti conseguenti ad erosione accelerata

**STATO DI ATTIVITA'**

- Attivo
- Inattivo
- Quiescente
- Stabilizzato artificialmente o naturalmente

- Limite bacino idrografico
- Limite area intermedia
- Limite comunale

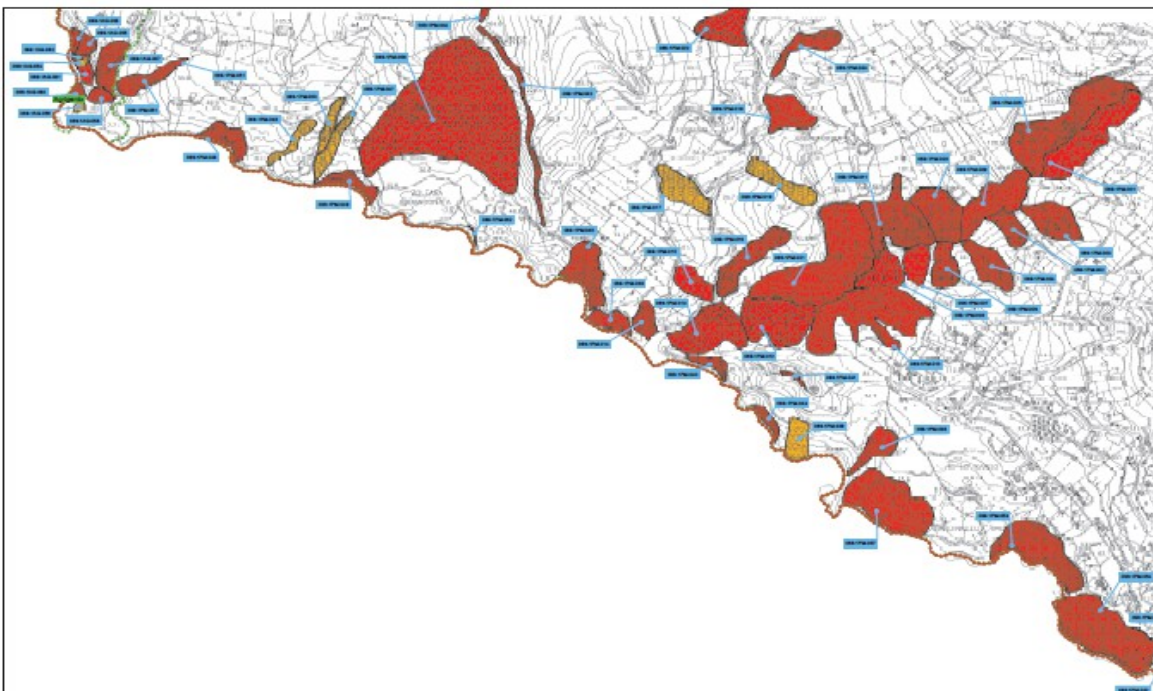

MARE MEDITERRANEO



REPUBBLICA ITALIANA



Regione Siciliana  
Assessorato Regionale del Territorio e dell' Ambiente  
DIPARTIMENTO REGIONALE DELL' AMBIENTE  
Servizio 3 "ASSETTO DEL TERRITORIO E DIFESA DEL SUOLO"  
**Piano Stralcio di Bacino  
per l'Assetto Idrogeologico (P.A.I.)**

Bacino Idrografico del Fiume Palma (070)  
Area intermedia tra i bacini  
del F. Palma e del F. Naro (069)  
(1° Aggiornamento Parziale)



**CARTA DELLA PERICOLOSITA' E DEL  
RISCHIO GEOMORFOLOGICO N° 07**

COMUNI DI: AGRIGENTO-PALMA DI MONTECHIARO

Scala 1:10.000

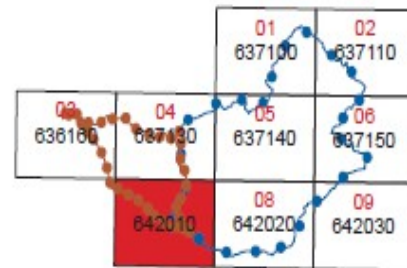

Anno 2011

## LEGENDA

### LIVELLI DI PERICOLOSITA'

- P0 basso
- P1 moderato
- P2 medio
- P3 elevato
- P4 molto elevato

### LIVELLI DI RISCHIO

- R1 moderato
- R2 medio

