

QUESITO 1

DOMANDA:

Per la seconda fase del concorso in oggetto sarebbe necessario avere elaborati grafici della palazzina di Viale Trieste per poter garantire la redazione di un PFTE. Pertanto si richiede quanto precedentemente descritto)

RISPOSTA:

La documentazione tecnica in atti è stata interamente inserita nella piattaforma, sono disponibili le sole planimetrie catastali che si allegano alla presente risposta. Potranno essere eseguiti eventuali sopralluoghi e rilievi contattando il Geom. Moreno Morganti: mail moreno.morganti@provincia.terni.it

QUESITO 2

Facendo riferimento al Disciplinare di Gara punto 5, si chiede di specificare se per PFTE si intende: PFTE o PFTE rafforzato.

Inoltre per quanto riguarda tutte le indagini preliminari (geologica, geotecnica, archeologica...) necessarie alla redazione del PFTE, come si dovrà comportare il concorrente?

RISPOSTA:

Con riferimento alla documentazione di gara ed in particolare art 5.1 del disciplinare il riferimento progettuale è dato dalle “Linee guida per la redazione del progetto di fattibilità tecnica ed economica da porre a base dell'affidamento di contratti pubblici di lavori del PNRR e del PNC”, ai sensi dell'articolo 48, comma 7, del decreto-legge 31 maggio 2021, n. 77, convertito, con modificazioni, dalla legge 29 luglio 2021, n. 108. Ed alle Linee guida adottate in attuazione dell'articolo 12 del decreto legge 10 settembre 2021, n. 121 del 2021, convertito, con modificazioni, dalla legge 9 novembre 2021, n. 156.

Tutte le prestazioni previste per tale livello di progettazione comprese le indagini preliminari se necessarie sono ricomprese nella prestazione richiesta per la partecipazione al concorso

QUESITO 3

Per la seconda fase del concorso non vengono richiesti requisiti economico-finanziari ai concorrenti.

E' corretto?

RISPOSTA:

Per la seconda fase restano fermi e validi i requisiti richiesti per la prima fase concorsuale

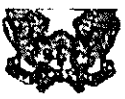

DIREZIONE GENERALE DEL CATASTO E DEI SERVIZI TECNICI ERARIALI

Lire 200

NUOVO CATASTO EDILIZIO URBANO

(R. DECRETO-LEGGI 18 APRILE 1950, N. 665)

Planimetria dell'immobile situato nel Comune di TERNI Via TRIESTE
Ditta AMMINISTRAZIONE PROVINCIALE DI TERNI
Allegata alla dichiarazione presentata all'Ufficio Tecnico Erariale di TERNI

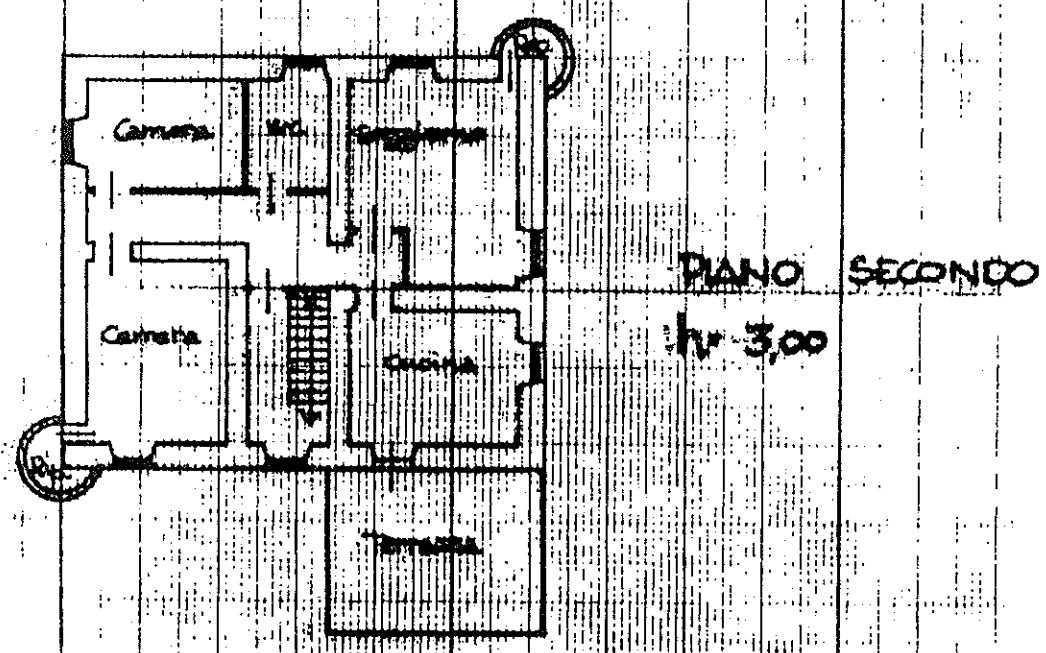

ORIENTAMENTO



SCALA DI 1:200

SPAZIO RISERVATO PER LE ANNOTAZIONI D'UFFICIO

ATA
ROT. N°

Foglio n. 125 Part. n. 64
sub. 3

Compilata dal Geom. Giorgio POLITI
(Titolo, nome e cognome del tecnico)

Amministratore
della Provincia di TERNI

DATA _____
Firma: [Signature]
Visto [Signature]





MINISTERO DELLE FINANZE
DIREZIONE GENERALE DEL CATASTO E DEI SERVIZI TECNICI ERARIALI

Lire
200

NUOVO CATASTO EDILIZIO URBANO

(R. DECRETO-LEGGI 11 APRILE 1950, N. 607)

animitria dell'immobile situato nel Comune di TERNI Via LA TRIESTE

sta AMMINISTRAZIONE PROVINCIALE DI TERNI

legata alla dichiarazione presentata all'Ufficio Tecnico Erariale di TERNI

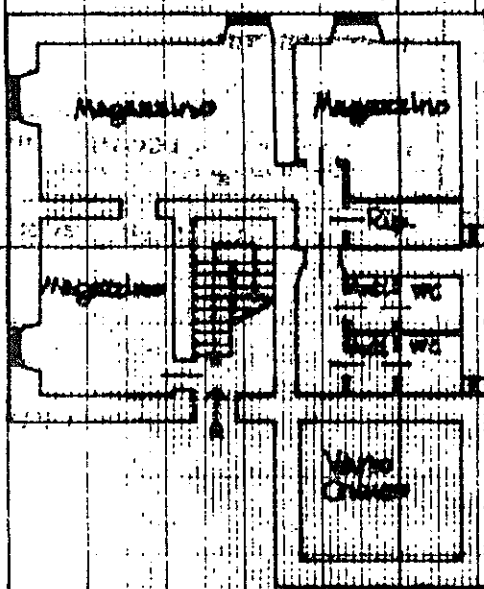

PIANO TERRENO
h. 3.00

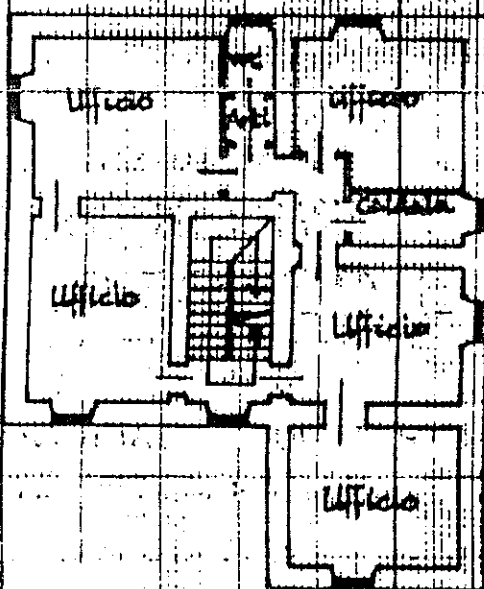

PIANO PRIMO
h. 3.10

ORIENTAMENTO



SCALA DI 1:200

SPAZIO RISERVATO PER LE ANNOTAZIONI D'UFFICIO

Completato dal Geom. Giorgio POLITI
(Titolare, nome e cognome del tecnico)

Scritto e allegato
dalla Provincia di TERNI

DATA

Firma:

Giorgio POLITI
Vice Ingegnere Capo



ATA
ROT. N°

Foglio n. 125 Part. n.
64 sub. 2