

Provincia di Modena
Comune di
Savignano sul Panaro

PIANO DI RECUPERO
DEL CASTELLO DI SAVIGNANO

UMI 9

EDILIZIA SOVVENZIONATA L.457/78

Proprietario: COMUNE DI SAVIGNANO SUL PANARO
Località: SAVIGNANO SUL PANARO
Mappale N° 118
Via Crespellani
Foglio di mappa N° 15

PROGETTO - PIANTE:
PIANO TERRA, PIANO PRIMO,
SOTTOTETTO, COPERTURA

ELABORATO:
2
scala 1:50

PROGETTO AMBIENTE

Studio Associato approvato dalla Commissione



Comune Edilizia in data 30/10/1992

Arch. Elisabetta Ansaloni Zivieri - Ing. Carlo Guidetti
Via Vignolesse 1383 - 41010 loc. San Damaso MODENA (Italia)

Progettazione architettonica: Dott. Arch. ELISABETTA ANSALONI ZIVIERI
Direzione lavori architettonica: Dott. Arch. ELISABETTA ANSALONI ZIVIERI
Progettazione strutturale e direzione lavori: Dott. Ing. CARLO GUIDETTI

N. PROTOCOLLO 014/1

DATA 1 GIUGNO 1992

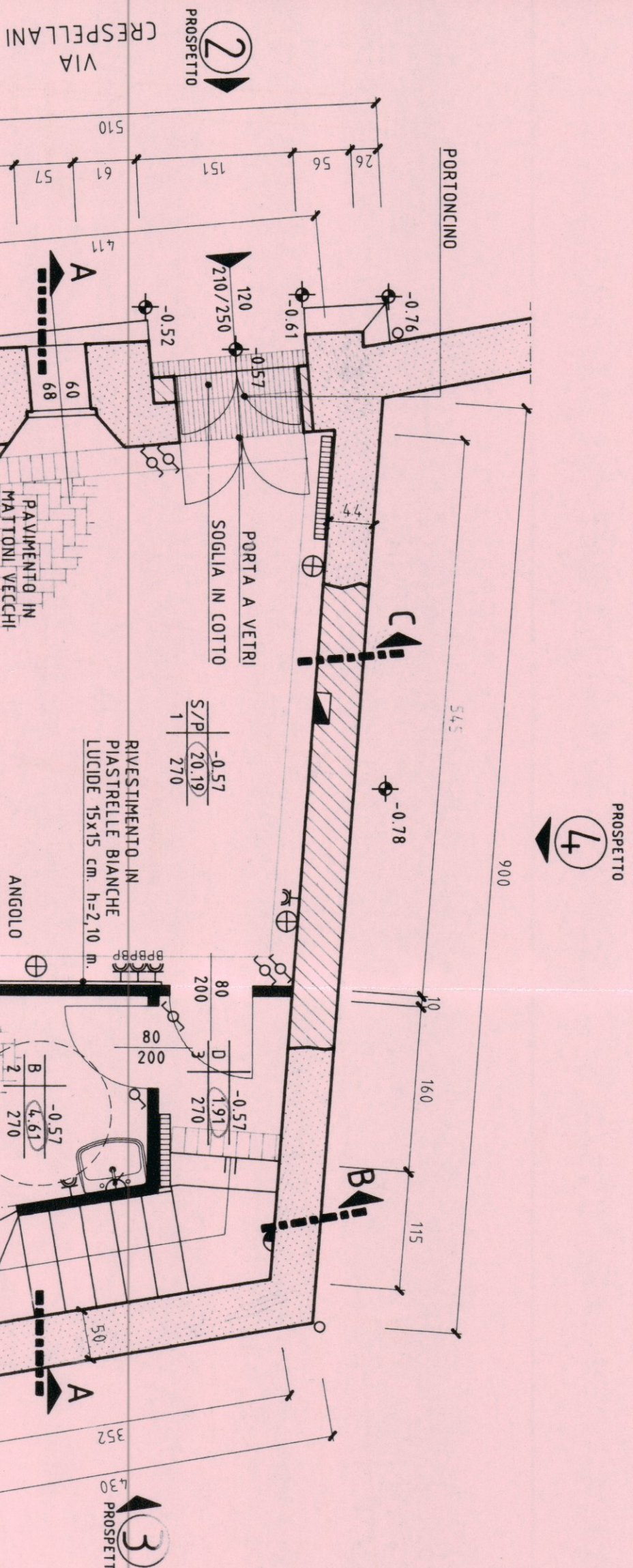

PIANTA PIANO TERRA

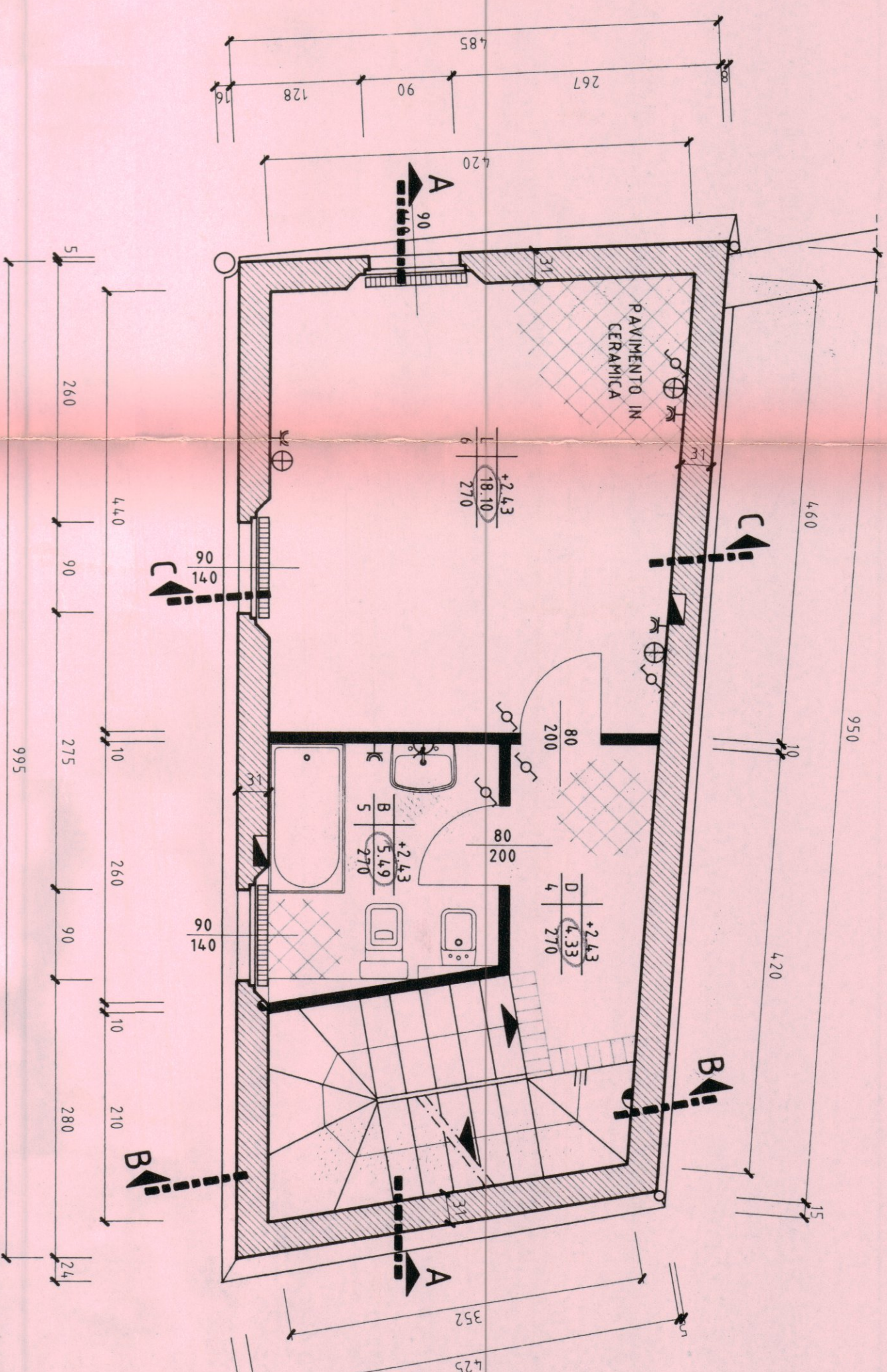

PIANTA PIANO PRIMO

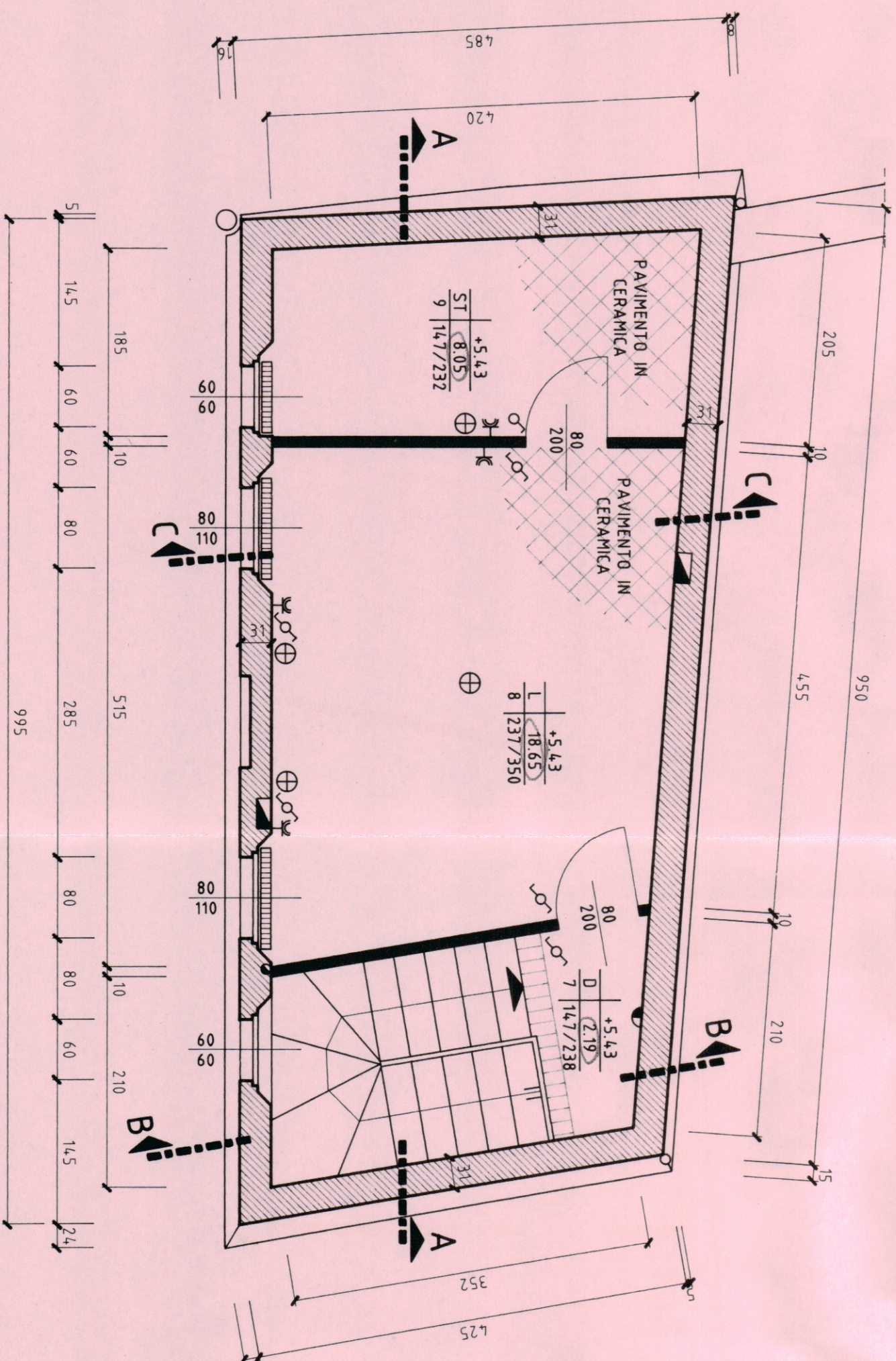

PIANTA PIANO SOTTOTETTO

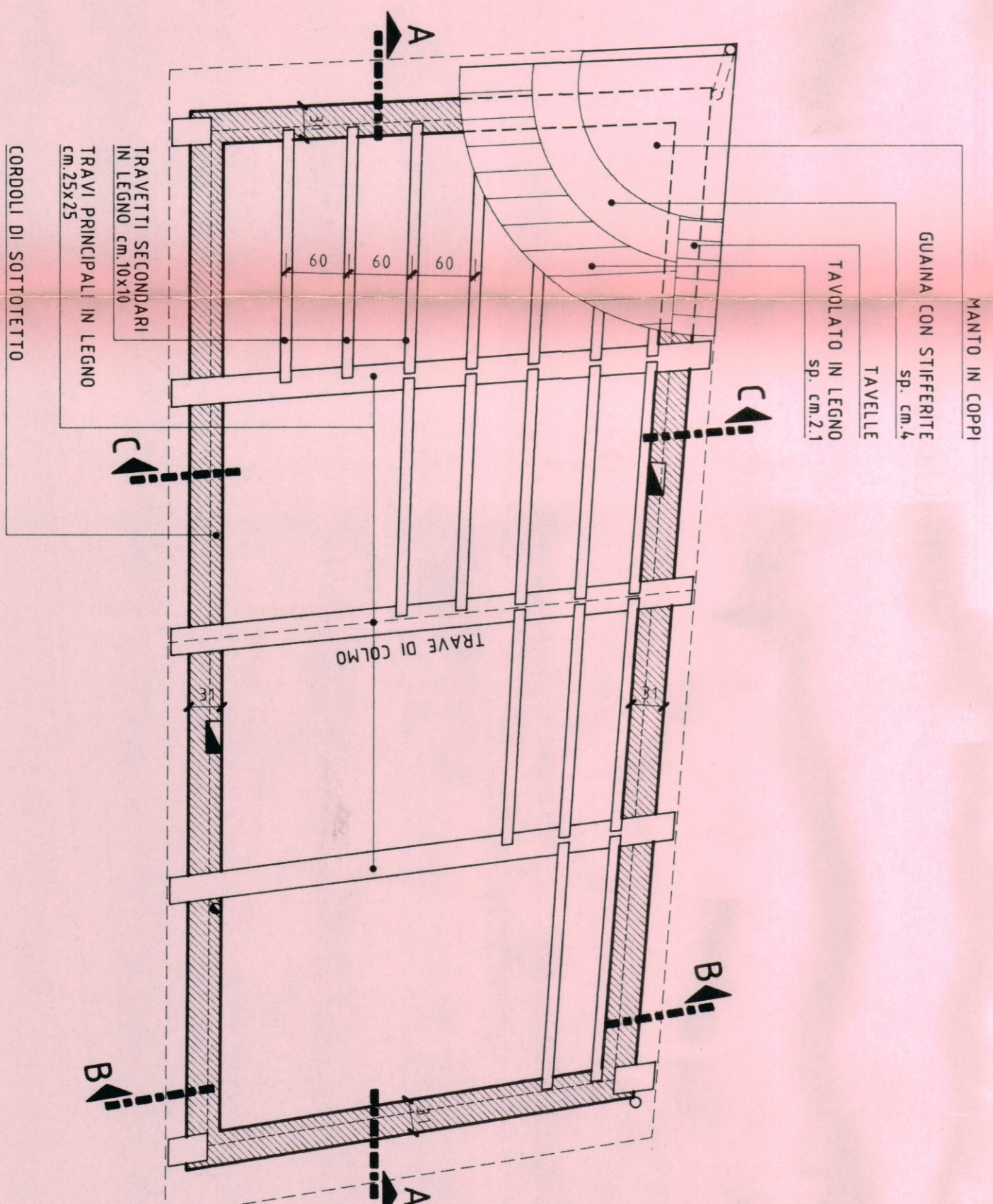

PIANTA COPERTURA

LEGENDA:	
	MURATURA ESISTENTE IN SASSI
	DA CONSOLIDARE A CUCI-SCUCI
	MURATURA NUOVA IN SASSI
	MURATURA NUOVA DA 2 TESTE
DESTINAZIONI D'USO:	
S/P	SOGGIORNO/PRANZO
D	DISIMPEGNO
L	LETTO
B	BAGNO
ST	SOTTOTETTO
LEGENDA IMPIANTI:	
	TERMINO
	PUNTO LUCE
	PUNTO LUCE A PARETE
	PUNTO LUCE SPECCHI SERVIZI
	DEVIAZIONE
	INTERUTTORE
	PRESA
	BIPRESA 2 X 10 / 16 A + T