

ALLEGATO A – Tabella evoluzione popolazione di UTA

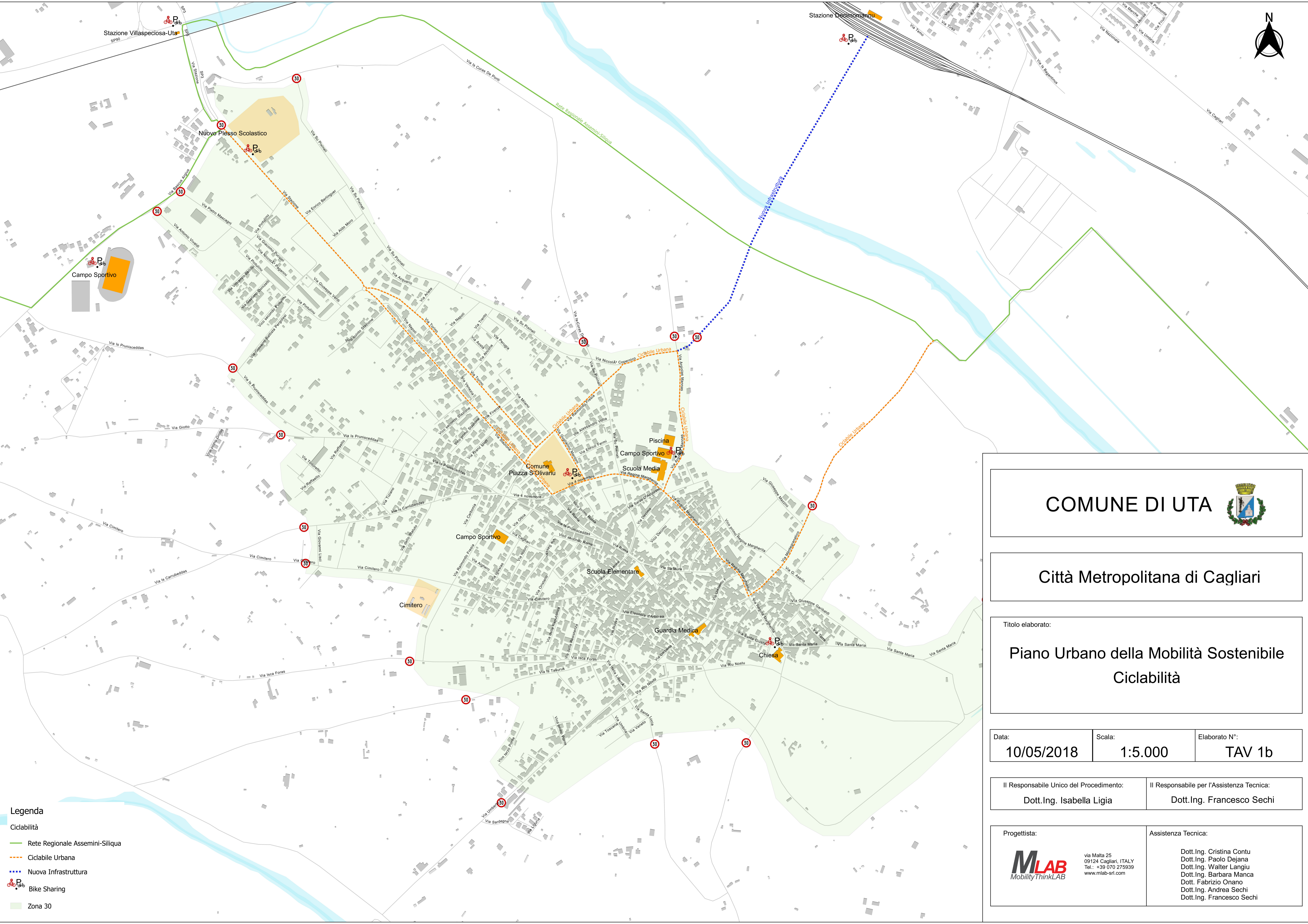





- Legenda**
- Rete Regionale Assemini-Siliqua
  - Ciclabile Urbana
  - Nuova Infrastruttura
  - Bike Sharing
  - Zona 30

**COMUNE DI UTA**

Città Metropolitana di Cagliari

Titolo elaborato:  
**Piano Urbano della Mobilità Sostenibile  
Ciclabilità**

Data: <b>10/05/2018</b>	Scala: <b>1:5.000</b>	Elaborato N°: <b>TAV 1b</b>
----------------------------	--------------------------	--------------------------------

Il Responsabile Unico del Procedimento: <b>Dott.Ing. Isabella Ligia</b>	Il Responsabile per l'Assistenza Tecnica: <b>Dott.Ing. Francesco Sechi</b>
--	---

Progettista: <b>MLAB</b> <small>MobilityThinkLAB</small>	Assistenza Tecnica: Dott.Ing. Cristina Contu Dott.Ing. Paolo Dejana Dott.Ing. Walter Langiu Dott.Ing. Barbara Manca Dott. Fabrizio Onano Dott.Ing. Andrea Sechi Dott.Ing. Francesco Sechi
--	--

via Malta 25  
08124 Cagliari, ITALY  
Tel.: +39 070 275939  
www.mlab-srl.com

ALLEGATO C - Planimetria itinerario ciclabile

# PLANIMETRIA ITINERARIO CICLABILE

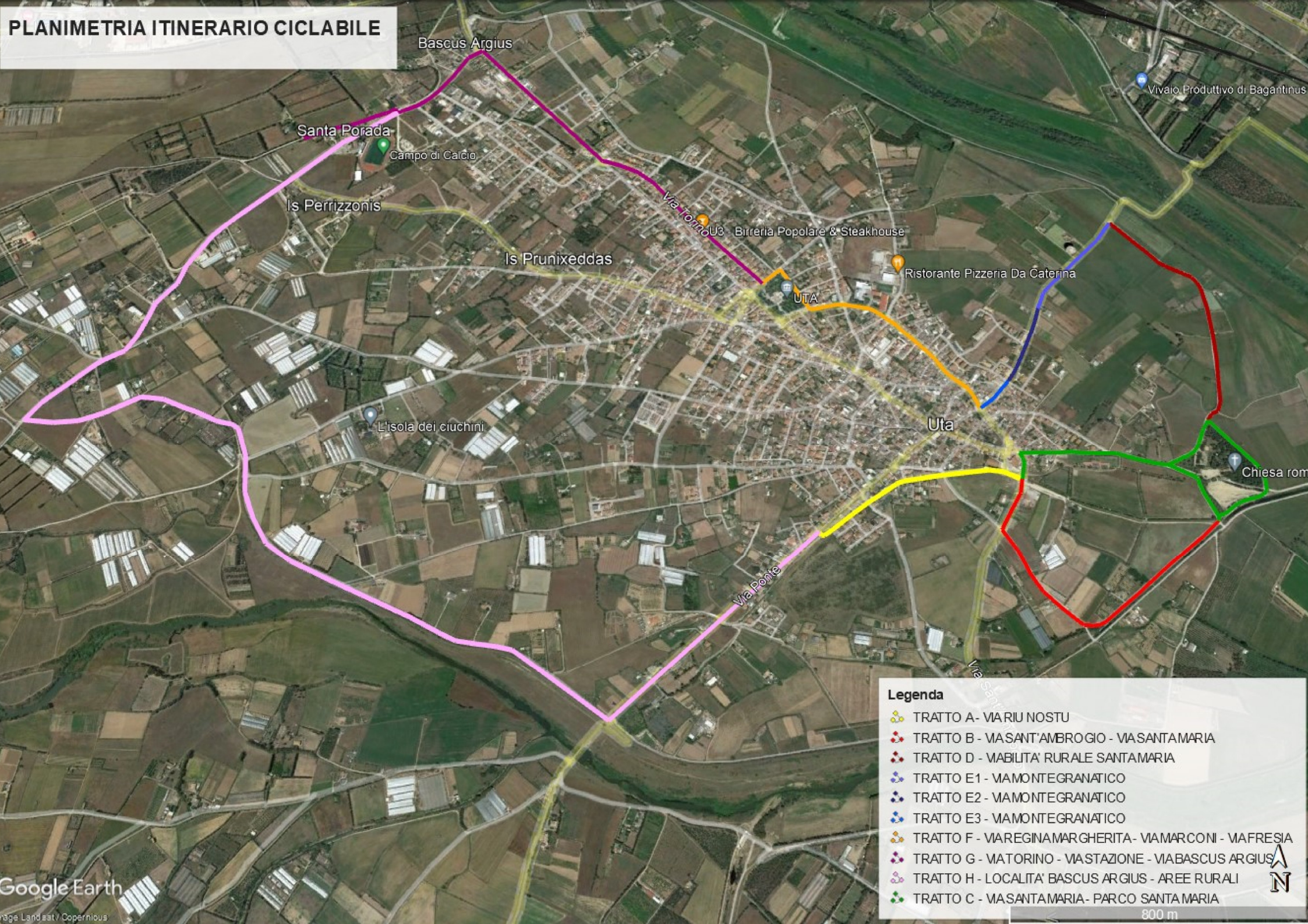

**Legenda**

- TRATTO A - VARIU NOSTU
- TRATTO B - VASANT'AMBROGIO - VASANTAMARIA
- TRATTO D - MABILITA' RURALE SANTAMARIA
- TRATTO E1 - VAMONTEGRANATICO
- TRATTO E2 - VAMONTEGRANATICO
- TRATTO E3 - VAMONTEGRANATICO
- TRATTO F - VIAREGINAMARGHERITA - VAMARCONI - VAFRESIA
- TRATTO G - VATORINO - VASTAZIONE - VIABASCUS ARGIUS
- TRATTO H - LOCALITA' BASCUS ARGIUS - AREE RURALI
- TRATTO C - VASANTAMARIA - PARCO SANTA MARIA

800 m



ALLEGATO D – Schema di parcella Concorso di progettazione

Ubicazione Opera

# COMUNE DI UTA

Città Metropolitana di Cagliari

Opera

## Lavori di completamento dell'anello ciclabile urbano e periurbano - Uta

Ente Appaltante

**Comune di Uta**

Indirizzo

**Piazza S'Olivariu 3**

Tel./Fax

**070 96660201 /**

Tecnico

**Ing. Marco De Martini**



Data	Elaborato	Tavola N°
20/09/2022	<b>DETERMINAZIONE DEI CORRISPETTIVI</b> <i>SERVIZI RELATIVI ALL'ARCHITETTURA E ALL'INGEGNERIA</i> (DM 17/06/2016)	Rev.
Archivio		

Il Tecnico	Il Dirigente
------------	--------------



## PREMESSA

Con il presente documento viene determinato il corrispettivo da porre a base di gara nelle procedure di affidamento di contratti pubblici dei servizi relativi all'architettura ed all'ingegneria di cui all'art.46 del decreto legislativo 18 aprile 2016 n. 50.

Il corrispettivo, costituito dal compenso e dalle spese ed oneri accessori, è stato determinato in funzione delle prestazioni professionali relative ai predetti servizi ed applicando i seguenti parametri generali per la determinazione del compenso (come previsto dal DM 17/06/2016):

- a. parametro «**V**», dato dal costo delle singole categorie componenti l'opera;
- b. parametro «**G**», relativo alla complessità della prestazione;
- c. parametro «**Q**», relativo alla specificità della prestazione;
- d. parametro base «**P**», che si applica al costo economico delle singole categorie componenti l'opera.

Il compenso «**CP**», con riferimento ai parametri indicati, è determinato dalla sommatoria dei prodotti tra il costo delle singole categorie componenti l'opera «**V**», il parametro «**G**» corrispondente al grado di complessità delle prestazioni, il parametro «**Q**» corrispondente alla specificità della prestazione distinto in base alle singole categorie componenti l'opera e il parametro base «**P**», secondo l'espressione che segue:

$$CP = \sum(V \times G \times Q \times P)$$

L'importo delle spese e degli oneri accessori è calcolato in maniera forfettaria; per opere di importo fino a € 1.000.000,00 è determinato in misura non superiore al 25% del compenso; per opere di importo pari o superiore a € 25.000.000,00 è determinato in misura non superiore al 10% del compenso; per opere di importo intermedio in misura massima percentuale determinata per interpolazione lineare.

## QUADRO ECONOMICO DELL'OPERA

OGGETTO DEI SERVIZI RELATIVI ALL'ARCHITETTURA E ALL'INGEGNERIA:

**Lavori di completamento dell'anello ciclabile urbano e periurbano - Uta**

CATEGORIE D'OPERA	ID. OPERE		Grado Complessità <<G>>	Costo Categorie(€) <<V>>	Parametri Base <<P>>
	Codice	Descrizione			
INFRASTRUTTURE PER LA MOBILITA'	V.02	<i>Strade, linee tramviarie, ferrovie, strade ferrate, di tipo ordinario, escluse le opere d'arte da compensarsi a parte - Piste ciclabili</i>	0,45	1 000 000,00	6,98107 17100%
EDILIZIA	E.17	<i>Verde ed opere di arredo urbano improntate a grande semplicità, pertinenziali agli edifici ed alla viabilità, Campeggi e simili</i>	0,65	300 000,00	9,44394 01500%

Costo complessivo dell'opera : **1.300.000,00 €**

Percentuale forfettaria spese : **24,81%**

## FASI PRESTAZIONALI PREVISTE

### PROGETTAZIONE

b.l) Progettazione Preliminare

### PRESTAZIONI E/O SERVIZI INTEGRATIVI

## SINGOLE PRESTAZIONI PREVISTE

Qui di seguito vengono riportate le Fasi prestazionali previste per ogni diversa Categoria d'Opera con la distinta analitica delle singole prestazioni e con i relativi Parametri <<Q>> di incidenza, desunti dalla tavola Z-2 allegata alla vigente normativa.

<b>INFRASTRUTTURE PER LA MOBILITA' – V.02</b>		
<b>b.I) PROGETTAZIONE PRELIMINARE</b>		
Codice	Descrizione singole prestazioni	Par. <<Q>>
Qbl.01	Relazioni, planimetrie, elaborati grafici	0,0800
Qbl.02	Calcolo sommario spesa, quadro economico di progetto	0,0100
Qbl.03	Piano particellare preliminare delle aree o rilievo di massima degli immobili	0,0200
Qbl.16	Prime indicazioni e prescrizioni per la stesura dei Piani di Sicurezza	0,0100
Qbl.17	Studi di prefattibilità ambientale (art.17, comma 1, lettera c), d.P.R. 207/2010)	0,0350

<b>EDILIZIA – E.17</b>		
<b>b.I) PROGETTAZIONE PRELIMINARE</b>		
Codice	Descrizione singole prestazioni	Par. <<Q>>
Qbl.01	Relazioni, planimetrie, elaborati grafici	0,0900
Qbl.02	Calcolo sommario spesa, quadro economico di progetto	0,0100
Qbl.03	Piano particellare preliminare delle aree o rilievo di massima degli immobili	0,0200
Qbl.16	Prime indicazioni e prescrizioni per la stesura dei Piani di Sicurezza	0,0100
Qbl.17	Studi di prefattibilità ambientale (art.17, comma 1, lettera c), d.P.R. 207/2010)	0,0300

<b>Prestazioni e/o Servizi integrativi</b>	<b>Valore</b>
RILIEVI MATERICI	244,90
<b>Totale</b>	<b>244,90 €</b>

# DETERMINAZIONE CORRISPETTIVI

*Importi espressi in Euro*

b.I) PROGETTAZIONE PRELIMINARE									
ID. Opere	CATEGORIE D'OPERA	COSTI Singole Categorie	Parametri Base	Gradi di Complessità	Codici prestazioni affidate	Sommatorie Parametri Prestazioni	Compensi <<CP>>	Spese ed Oneri accessori	Corrispettivi
						$\Sigma(Q_i)$	$V \cdot G \cdot P \cdot \Sigma Q_i$	$K=24,81\%$ $S=CP \cdot K$	CP+S
V.02	INFRASTRUTTURE PER LA MOBILITA'	1 000 000,00	6,98107171 00%	0,45	Qbl.01, Qbl.02, Qbl.03, Qbl.16, Qbl.17	0,1550	4 869,30	1 208,19	6 077,49
E.17	EDILIZIA	300 000,00	9,44394015 00%	0,65	Qbl.01, Qbl.02, Qbl.03, Qbl.16, Qbl.17	0,1600	2 946,51	731,10	3 677,61

RIEPILOGO	
FASI PRESTAZIONALI	Corrispettivi CP+S
b.I) PROGETTAZIONE PRELIMINARE	€ 9 755,10
Corrispettivi professionali prestazioni normali comprensivi di spese (Tav. Z-2 e art. 5 del DM 17/06/2016)	€ 9 755,10 +
Prestazioni e servizi integrativi comprensivi di spese ed oneri accessori (art. 6 DM 17/06/2016 per analogia, comma 1, o a vacanza, comma 2)	€ 244,90 =
<b>Totale netto oneri complessivi relativi ai servizi</b>	<b>€ 10 000,00 -</b>
Ribasso di aggiudicazione (0,0000%)	0,00 =
<b>Totale ribassato</b>	<b>10 000,00 +</b>
Contributo INARCASSA (4%)	€ 400,00 =
<b>Imponibile IVA</b>	<b>€ 10 400,00 +</b>
IVA (22%)	€ 2 288,00 =
<b>Totale lordo oneri complessivi relativi ai servizi</b>	<b>€ 12 688,00</b>

ALLEGATO E – Schema di parcella Progettazione definitiva, esecutiva, CSP

Ubicazione Opera

# COMUNE DI UTA

Provincia CA

Opera

## Lavori di completamento dell'anello ciclabile urbano e periurbano - Uta

Ente Appaltante

Comune di Uta

Indirizzo

UTA - Piazza S'Olivariu 3

P.IVA

Tel./Fax  
070 96660201 /  
E-Mail

Tecnico

Ing. Marco De Martini



Data	Elaborato	Tavola N°
21/12/2022	<b>DETERMINAZIONE DEI CORRISPETTIVI</b> <i>SERVIZI RELATIVI ALL'ARCHITETTURA E ALL'INGEGNERIA</i> (DM 17/06/2016)	Rev.
Archivio		

Il Tecnico	Il Dirigente
------------	--------------

## PREMESSA

Con il presente documento viene determinato il corrispettivo da porre a base di gara nelle procedure di affidamento di contratti pubblici dei servizi relativi all'architettura ed all'ingegneria di cui all'art.46 del decreto legislativo 18 aprile 2016 n. 50.

Il corrispettivo, costituito dal compenso e dalle spese ed oneri accessori, è stato determinato in funzione delle prestazioni professionali relative ai predetti servizi ed applicando i seguenti parametri generali per la determinazione del compenso (come previsto dal DM 17/06/2016):

- a. parametro «**V**», dato dal costo delle singole categorie componenti l'opera;
- b. parametro «**G**», relativo alla complessità della prestazione;
- c. parametro «**Q**», relativo alla specificità della prestazione;
- d. parametro base «**P**», che si applica al costo economico delle singole categorie componenti l'opera.

Il compenso «**CP**», con riferimento ai parametri indicati, è determinato dalla sommatoria dei prodotti tra il costo delle singole categorie componenti l'opera «**V**», il parametro «**G**» corrispondente al grado di complessità delle prestazioni, il parametro «**Q**» corrispondente alla specificità della prestazione distinto in base alle singole categorie componenti l'opera e il parametro base «**P**», secondo l'espressione che segue:

$$CP = \sum(V \times G \times Q \times P)$$

L'importo delle spese e degli oneri accessori è calcolato in maniera forfettaria; per opere di importo fino a € 1.000.000,00 è determinato in misura non superiore al 25% del compenso; per opere di importo pari o superiore a € 25.000.000,00 è determinato in misura non superiore al 10% del compenso; per opere di importo intermedio in misura massima percentuale determinata per interpolazione lineare.

## QUADRO ECONOMICO DELL'OPERA

OGGETTO DEI SERVIZI RELATIVI ALL'ARCHITETTURA E ALL'INGEGNERIA:

### Lavori di completamento dell'anello ciclabile urbano e periurbano - Uta

CATEGORIE D'OPERA	ID. OPERE		Grado Complessità <<G>>	Costo Categorie(€) <<V>>	Parametri Base <<P>>
	Codice	Descrizione			
INFRASTRUTTURE PER LA MOBILITA'	V.02	<i>Strade, linee tramviarie, ferrovie, strade ferrate, di tipo ordinario, escluse le opere d'arte da compensarsi a parte - Piste ciclabili</i>	0,45	1 000 000,00	6,98107 17100%
EDILIZIA	E.17	<i>Verde ed opere di arredo urbano improntate a grande semplicità, pertinenziali agli edifici ed alla viabilità, Campeggi e simili</i>	0,65	300 000,00	9,44394 01500%

Costo complessivo dell'opera : **1.300.000,00 €**

Percentuale forfettaria spese : **24,81%**

## FASI PRESTAZIONALI PREVISTE

### PROGETTAZIONE

- b.II) Progettazione Definitiva
- b.III) Progettazione Esecutiva



## SINGOLE PRESTAZIONI PREVISTE

Qui di seguito vengono riportate le Fasi prestazionali previste per ogni diversa Categoria d'Opera con la distinta analitica delle singole prestazioni e con i relativi Parametri <<Q>> di incidenza, desunti dalla tavola Z-2 allegata alla vigente normativa.

INFRASTRUTTURE PER LA MOBILITA' – V.02		
<b>b.II) PROGETTAZIONE DEFINITIVA</b>		
Codice	Descrizione singole prestazioni	Par. <<Q>>
QbII.01	Relazioni generale e tecniche, Elaborati grafici, Calcolo delle strutture e degli impianti, eventuali Relazione sulla risoluzione delle interferenze e Relazione sulla gestione materie	0,2200
QbII.05	Elenco prezzi unitari ed eventuali analisi, Computo metrico estimativo, Quadro economico	0,0600
QbII.06	Studio di inserimento urbanistico	0,0300
QbII.07	Rilievi planoaltimetrici	0,0200
QbII.23	Aggiornamento delle prime indicazioni e prescrizioni per la redazione del PSC	0,0100
QbII.10	Relazione idrologica	0,0300
QbII.19	Relazione paesaggistica (d.lgs. 42/2004)	0,0200
<b>b.III) PROGETTAZIONE ESECUTIVA</b>		
Codice	Descrizione singole prestazioni	Par. <<Q>>
QbIII.01	Relazione generale e specialistiche, Elaborati grafici, Calcoli esecutivi	0,0400
QbIII.02	Particolari costruttivi e decorativi	0,0800
QbIII.03	Computo metrico estimativo, Quadro economico, Elenco prezzi e eventuale analisi, Quadro dell'incidenza percentuale della quantità di manodopera	0,0300
QbIII.04	Schema di contratto, capitolato speciale d'appalto, cronoprogramma	0,0200
QbIII.05	Piano di manutenzione dell'opera	0,0300
QbIII.07	Piano di Sicurezza e Coordinamento	0,1000

EDILIZIA – E.17		
<b>b.II) PROGETTAZIONE DEFINITIVA</b>		
Codice	Descrizione singole prestazioni	Par. <<Q>>
QbII.01	Relazioni generale e tecniche, Elaborati grafici, Calcolo delle strutture e degli impianti, eventuali Relazione sulla risoluzione delle interferenze e Relazione sulla gestione materie	0,2300
QbII.05	Elenco prezzi unitari ed eventuali analisi, Computo metrico estimativo, Quadro economico	0,0700
QbII.06	Studio di inserimento urbanistico	0,0300
QbII.07	Rilievi planoaltimetrici	0,0200
QbII.23	Aggiornamento delle prime indicazioni e prescrizioni per la redazione del PSC	0,0100
QbII.10	Relazione idrologica	0,0300
QbII.19	Relazione paesaggistica (d.lgs. 42/2004)	0,0200
<b>b.III) PROGETTAZIONE ESECUTIVA</b>		
Codice	Descrizione singole prestazioni	Par. <<Q>>
QbIII.01	Relazione generale e specialistiche, Elaborati grafici, Calcoli esecutivi	0,0700
QbIII.02	Particolari costruttivi e decorativi	0,1300
QbIII.03	Computo metrico estimativo, Quadro economico, Elenco prezzi e eventuale analisi, Quadro dell'incidenza percentuale della quantità di manodopera	0,0400
QbIII.04	Schema di contratto, capitolato speciale d'appalto, cronoprogramma	0,0200
QbIII.05	Piano di manutenzione dell'opera	0,0200
QbIII.07	Piano di Sicurezza e Coordinamento	0,1000

## DETERMINAZIONE CORRISPETTIVI

*Importi espressi in Euro*

b.II) PROGETTAZIONE DEFINITIVA									
ID. Opere	CATEGORIE D'OPERA	COSTI Singole Categorie	Parametri Base	Gradi di Complessità	Codici prestazioni affidate	Sommatorie Parametri Prestazioni	Compensi <<CP>>	Spese ed Oneri accessori	Corrispettivi
						$\Sigma(Q_i)$	$V \cdot G \cdot P \cdot \Sigma Q_i$	K=24,81% S=CP*K	CP+S
V.02	INFRASTRUTTURE PER LA MOBILITA'	1 000 000,00	6,98107171 00%	0,45	QbII.01, QbII.05, QbII.06, QbII.07, QbII.23, QbII.10, QbII.19	0,3900	12 251,78	3 039,97	15 291,75
E.17	EDILIZIA	300 000,00	9,44394015 00%	0,65	QbII.01, QbII.05, QbII.06, QbII.07, QbII.23, QbII.10, QbII.19	0,4100	7 550,43	1 873,45	9 423,88

b.III) PROGETTAZIONE ESECUTIVA									
ID. Opere	CATEGORIE D'OPERA	COSTI Singole Categorie	Parametri Base	Gradi di Complessità	Codici prestazioni affidate	Sommatorie Parametri Prestazioni	Compensi <<CP>>	Spese ed Oneri accessori	Corrispettivi
						$\Sigma(Q_i)$	$V \cdot G \cdot P \cdot \Sigma Q_i$	K=24,81% S=CP*K	CP+S
V.02	INFRASTRUTTURE PER LA MOBILITA'	1 000 000,00	6,98107171 00%	0,45	QbIII.01, QbIII.02, QbIII.03, QbIII.04, QbIII.05, QbIII.07	0,3000	9 424,45	2 338,44	11 762,89
E.17	EDILIZIA	300 000,00	9,44394015 00%	0,65	QbIII.01, QbIII.02, QbIII.03, QbIII.04, QbIII.05, QbIII.07	0,3800	6 997,96	1 736,37	8 734,33

**RIEPILOGO**

FASI PRESTAZIONALI	Corrispettivi CP+S
b.II) PROGETTAZIONE DEFINITIVA	€ 24 715,63
b.III) PROGETTAZIONE ESECUTIVA	€ 20 497,22
Corrispettivi professionali prestazioni normali comprensivi di spese (Tav. Z-2 e art. 5 del DM 17/06/2016)	€ 45 212,85 +
Prestazioni e servizi integrativi comprensivi di spese ed oneri accessori (art. 6 DM 17/06/2016 per analogia, comma 1, o a vacanza, comma 2)	€ 0,00 =
<b>Totale netto oneri complessivi relativi ai servizi</b>	<b>€ 45 212,85 -</b>
Ribasso di aggiudicazione (0,0000%)	0,00 =
<b>Totale ribassato</b>	<b>45 212,85 +</b>
Contributo INARCASSA (4%)	€ 1 808,51 =
<b>Imponibile IVA</b>	<b>€ 47 021,36 +</b>
IVA (22%)	€ 10 344,70 =
<b>Totale lordo oneri complessivi relativi ai servizi</b>	<b>€ 57 366,06</b>

ALLEGATO F – Schema di parcella DL-CSE

Ubicazione Opera

**COMUNE DI UTA**  
Città Metropolitana di Cagliari

Opera

**Lavori di completamento dell'anello ciclabile urbano e periurbano - Uta**

Ente Appaltante

**Comune di Uta**

Indirizzo

**Piazza S'Olivariu 3**

Tel./Fax

**070 96660201 /**

Tecnico

**Ing. Marco De Martini**



Data	Elaborato	Tavola N°
20/09/2022	<b>DETERMINAZIONE DEI CORRISPETTIVI</b> <i>SERVIZI RELATIVI ALL'ARCHITETTURA E ALL'INGEGNERIA</i> (DM 17/06/2016)	Rev.
Archivio		

Il Tecnico	Il Dirigente
------------	--------------

## PREMESSA

Con il presente documento viene determinato il corrispettivo da porre a base di gara nelle procedure di affidamento di contratti pubblici dei servizi relativi all'architettura ed all'ingegneria di cui all'art.46 del decreto legislativo 18 aprile 2016 n. 50.

Il corrispettivo, costituito dal compenso e dalle spese ed oneri accessori, è stato determinato in funzione delle prestazioni professionali relative ai predetti servizi ed applicando i seguenti parametri generali per la determinazione del compenso (come previsto dal DM 17/06/2016):

- a. parametro «**V**», dato dal costo delle singole categorie componenti l'opera;
- b. parametro «**G**», relativo alla complessità della prestazione;
- c. parametro «**Q**», relativo alla specificità della prestazione;
- d. parametro base «**P**», che si applica al costo economico delle singole categorie componenti l'opera.

Il compenso «**CP**», con riferimento ai parametri indicati, è determinato dalla sommatoria dei prodotti tra il costo delle singole categorie componenti l'opera «**V**», il parametro «**G**» corrispondente al grado di complessità delle prestazioni, il parametro «**Q**» corrispondente alla specificità della prestazione distinto in base alle singole categorie componenti l'opera e il parametro base «**P**», secondo l'espressione che segue:

$$CP = \sum(V \times G \times Q \times P)$$

L'importo delle spese e degli oneri accessori è calcolato in maniera forfettaria; per opere di importo fino a € 1.000.000,00 è determinato in misura non superiore al 25% del compenso; per opere di importo pari o superiore a € 25.000.000,00 è determinato in misura non superiore al 10% del compenso; per opere di importo intermedio in misura massima percentuale determinata per interpolazione lineare.

## QUADRO ECONOMICO DELL'OPERA

OGGETTO DEI SERVIZI RELATIVI ALL'ARCHITETTURA E ALL'INGEGNERIA:

**Lavori di completamento dell'anello ciclabile urbano e periurbano - Uta**

CATEGORIE D'OPERA	ID. OPERE		Grado Complessità <<G>>	Costo Categorie(€) <<V>>	Parametri Base <<P>>
	Codice	Descrizione			
INFRASTRUTTURE PER LA MOBILITA'	V.02	<i>Strade, linee tramviarie, ferrovie, strade ferrate, di tipo ordinario, escluse le opere d'arte da compensarsi a parte - Piste ciclabili</i>	0,45	1 000 000,00	6,98107 17100%
EDILIZIA	E.17	<i>Verde ed opere di arredo urbano improntate a grande semplicità, pertinenziali agli edifici ed alla viabilità, Campeggi e simili</i>	0,65	300 000,00	9,44394 01500%

Costo complessivo dell'opera : **1.300.000,00 €**

Percentuale forfettaria spese : **24,81%**

## FASI PRESTAZIONALI PREVISTE

**DIREZIONE DELL'ESECUZIONE (c.l)**

## SINGOLE PRESTAZIONI PREVISTE

Qui di seguito vengono riportate le Fasi prestazionali previste per ogni diversa Categoria d'Opera con la distinta analitica delle singole prestazioni e con i relativi Parametri <<Q>> di incidenza, desunti dalla tavola Z-2 allegata alla vigente normativa.

INFRASTRUTTURE PER LA MOBILITA' – V.02		
c.I) ESECUZIONE DEI LAVORI		
Codice	Descrizione singole prestazioni	Par. <<Q>>
Qcl.01	Direzione lavori, assistenza al collaudo, prove di accettazione	0,4200
Qcl.02	Liquidazione (art.194, comma 1, d.P.R. 207/10)-Rendicontazioni e liquidazione tecnico contabile	0,0300
Qcl.09	Contabilità dei lavori a misura	0,0675
Qcl.11	Certificato di regolare esecuzione	0,0400
Qcl.12	Coordinamento della sicurezza in esecuzione	0,2500

EDILIZIA – E.17		
c.I) ESECUZIONE DEI LAVORI		
Codice	Descrizione singole prestazioni	Par. <<Q>>
Qcl.01	Direzione lavori, assistenza al collaudo, prove di accettazione	0,3200
Qcl.02	Liquidazione (art.194, comma 1, d.P.R. 207/10)-Rendicontazioni e liquidazione tecnico contabile	0,0300
Qcl.09	Contabilità dei lavori a misura	0,0600
Qcl.11	Certificato di regolare esecuzione	0,0400
Qcl.12	Coordinamento della sicurezza in esecuzione	0,2500



# DETERMINAZIONE CORRISPETTIVI

*Importi espressi in Euro*

c.I) ESECUZIONE DEI LAVORI									
ID. Opere	CATEGORIE D'OPERA	COSTI Singole Categorie	Parametri Base	Gradi di Complessità	Codici prestazioni affidate	Sommatorie Parametri Prestazioni	Compensi <<CP>>	Spese ed Oneri accessori	Corrispettivi
						$\Sigma(Q_i)$	$V \cdot G \cdot P \cdot \Sigma Q_i$	$K=24,81\%$ $S=CP \cdot K$	CP+S
		<<V>>	<<P>>	<<G>>	<<Q <sub>i</sub> >>				
V.02	INFRASTRUTTURE PER LA MOBILITA'	1 000 000,00	6,98107171 00%	0,45	Qcl.01, Qcl.02, Qcl.09, Qcl.11, Qcl.12	0,8075	25 367,47	6 294,30	31 661,77
E.17	EDILIZIA	300 000,00	9,44394015 00%	0,65	Qcl.01, Qcl.02, Qcl.09, Qcl.11, Qcl.12	0,7000	12 890,98	3 198,57	16 089,55

RIEPILOGO	
FASI PRESTAZIONALI	Corrispettivi CP+S
c.I) ESECUZIONE DEI LAVORI	€ 47 751,32
Corrispettivi professionali prestazioni normali comprensivi di spese (Tav. Z-2 e art. 5 del DM 17/06/2016)	€ 47 751,32 +
Prestazioni e servizi integrativi comprensivi di spese ed oneri accessori (art. 6 DM 17/06/2016 per analogia, comma 1, o a vacanza, comma 2)	€ 0,00 =
<b>Totale netto oneri complessivi relativi ai servizi</b>	<b>€ 47 751,32 -</b>
Ribasso di aggiudicazione (0,0000%)	0,00 =
<b>Totale ribassato</b>	<b>47 751,32 +</b>
Contributo INARCASSA (4%)	€ 1 910,05 =
<b>Imponibile IVA</b>	<b>€ 49 661,37 +</b>
IVA (22%)	€ 10 925,50 =
<b>Totale lordo oneri complessivi relativi ai servizi</b>	<b>€ 60 586,87</b>